



ふるさと散歩
鳥摩の植物

コウゾリナ

日本列島、どこにでもごく普通にはえている、いわば雑草である。茎や葉にさわると、ざらっとするほどのかなりの剛毛がはえている。この毛から剃刀を連想してこの名があるといわれている。

図鑑などでもこれを漢字で書くと、剃刀名をあてているものがほとんどである。茎の毛などを見ると、このくらいヒゲがのびたらもう剃ったほうがいいよ、「顔を剃りな」という感じでつけられた名かな、とひそかに思ったりもする。

いずれにしてもこの毛で全体が粗野な感じのする草といつてもよさそうだ。タンポポよりやや小さい花を枝にどんどんつけてゆくのその花の数はかなりになる。

冬から春になるころ、根生葉は地面にロゼット状に束生し、その中心から茎がのび、50センチぐらいになり、おおきいものは1メートルほどにもなる。黄色っぽい頭花は5〜10月につづけてつきつぎと咲く。根生葉は花ざかりのころには枯れてしまっている。

写真・資料提供

菱山忠三郎氏



法人会



税と経営の情報誌
2021.8 No.489

きずな

いちよう家族 I



《今月の笑顔》

株式会社 タクト

おおき まゆ
大木真由さん



役員改選「あなたの街の役員さん」



タックスコーナー

「電話による国税の一般的なご相談は電話相談センターへ！」

「インボイス制度 オンライン説明会を開催」



八王子市の企業支援制度「展示会出展支援補助金」



「法人会は“税”を活動の柱に、地域に根差した事業を行う経営者の集まり」(恩方地区セミナーより)

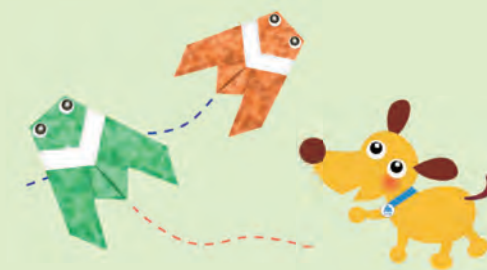

あなたの街の役員さん・ご紹介

西部地区	地区会長〔常任理事〕 滝島克明 マルワガス東京(株) 地区：218社	地区会長〔常任理事〕 齊藤万理子 びおら(株) 地区：102社	地区会長〔常任理事〕 新井貫仁 ㈹新永商事 地区：265社
	第1支部長〔理事〕 甲斐康次郎 ㈹大輝ハウジング 85社/ 犬目 橋原 清川	第1支部長〔理事〕 梶原民男 八王子工材(株) 52社/ 小門 八幡	第1支部長〔理事〕 宮腰 満 ㈹千島商会 105社/ 旭 東 中 三崎
	第2支部長〔理事〕 堺 尚久 滝山商事(株) 71社/ 上川 川口	第2支部長 戸田梅子 ㈹戸田工務店 50社/ 追分 日吉 八木	第2支部長〔理事〕 小俣能範 うさぎや(株) 160社/ 横山 寺 天神 南 南新 八日
第3支部長 石森往裕 ㈹ヒュペリオン 62社/ 泉 上巻 方 諏訪 四谷	地区会長〔常任理事〕 新井 登 ㈹新井屋商事 地区：138社	地区会長〔常任理事〕 太田正利 ㈹大志茂 地区：213社	
元八地区	地区会長〔常任理事〕 細川正實 ㈹細川設備工業所 地区：227社	第1支部長 中嶋廣一 ㈹住まいの東城 60社/ 元本郷	地区会長〔常任理事〕 金林鐘一 ㈹金林商店 55社/ 南浅川 裏高尾 高尾 西浅川 初沢
	第1支部長〔理事〕 石井省治 ㈹石井製作所 110社/ 叶谷 大楽寺 横川	第2支部長〔理事〕 八木隆一郎 ㈹八木 78社/ 平岡 本郷 大横 本	第2支部長〔理事〕 青木耕三 ㈹花 新 86社/ 狭間 東浅川 めじろ台 山田
	第2支部長〔理事〕 小塚吉治 ㈹コツカ 117社/ 川 武分方 元八王子	地区会長〔常任理事〕 藤井信男 ㈹藤井商店 地区：199社	第3支部長 浅野 武 アイテレコム(株) 72社/ 桐田 寺田 大船 館
恩方地区	地区会長〔常任理事〕 久保英生 ㈹スピカ 地区：144社	第1支部長〔理事〕 山本法史 社会保険労務士法人 山本労務 79社/ 新田 元横山	地区会長〔常任理事〕 原田純子 ㈹メルヘン 地区：161社
	第1支部長 石野貴一 ㈹母の手 68社/ 西寺方 美山	第2支部長〔理事〕 太田敏夫 (一財)仁和会 120社/ 明神	第1支部長 栞田 彰 ㈹クワタハウジング 41社/ 並木 長房 廿里 城山手
	第2支部長 島田勝弘 日本ヒート加工(株) 76社/ 小津 上恩方 下恩方	〔理事〕 高足明夫 ㈹成光堂印刷	第2支部長 長塚裕史 ㈹長塚家染店 57社/ 千人
		第3支部長〔理事〕 大木健次 ㈹タクト 63社/ 敷田	



■八王子法人会活動の原動力となる地区支部そして部会の組織。その中心となって活躍頂く地区会長、支部長、部会長、本部理事をご紹介します。
任期はいずれも2年間となります。
■地区支部・部会主催の各事業へ、会員の皆様のご意見、ご希望などお寄せください。
(氏名敬称略・会員数は2020年度末)



加住地区	地区会長〔常任理事〕 相澤 均 オールライフ(株) 地区：269社	地区会長〔常任理事〕 萩原良夫 ㈹カーライフハギワラ 地区：119社
	第1支部長 荒井幸男 豊産業(株) 67社/ 中野上	第1支部長 天野登正 ㈹天野植木 60社/ 丹木 谷野 戸吹 宮下 加住 高月
	第2支部長〔理事〕 高橋 誠 東新プラスチック(株) 90社/ 中野 曉 中野山王	第2支部長〔理事〕 角澤重男 ㈹角澤商店 59社/ 左入 滝山 梅坪 みつひ台 尾崎
北地区	第3支部長 内野徳昭 ㈹内野製作所 112社/ 大和田	地区会長〔常任理事〕 芦田春子 ㈹テクノメイト 地区：176社
	〔理事〕 河西成幸 河西工芸(株)	第1支部長〔理事〕 沖崎金光 ㈹東光通商 55社/ 宇津木 久保山 小宮 平 丸山
	〔理事〕 黒澤真一 黒富織物(株)	第2支部長〔理事〕 諸星隆之 ㈹H&C 121社/ 石川 大谷 高倉 富士見
南地区	地区会長〔常任理事〕 田後重喜 ㈹総合企画恵比寿 地区：179社	部会長〔理事〕 中村正晴 ㈹中村製材所 305社
	第1支部長〔理事〕 松本隆司 ㈹ORTHROS DESIGN 107社/ 上野 台 緑 万	部会長〔常任理事〕 芦田春子 ㈹テクノメイト 195社 ※北八王子地区会長兼任
	第2支部長 池田 勝 ㈹Ke i . フラワー 72社/ 子安	部会長〔理事〕 水上浩司 ㈹ミナカミ 107社
青年部会		部会長〔理事〕 戸村 收 ㈹三洋プリント
女性部会		
源泉部会		

電話による国税の一般的なご相談は 電話相談センターへ！

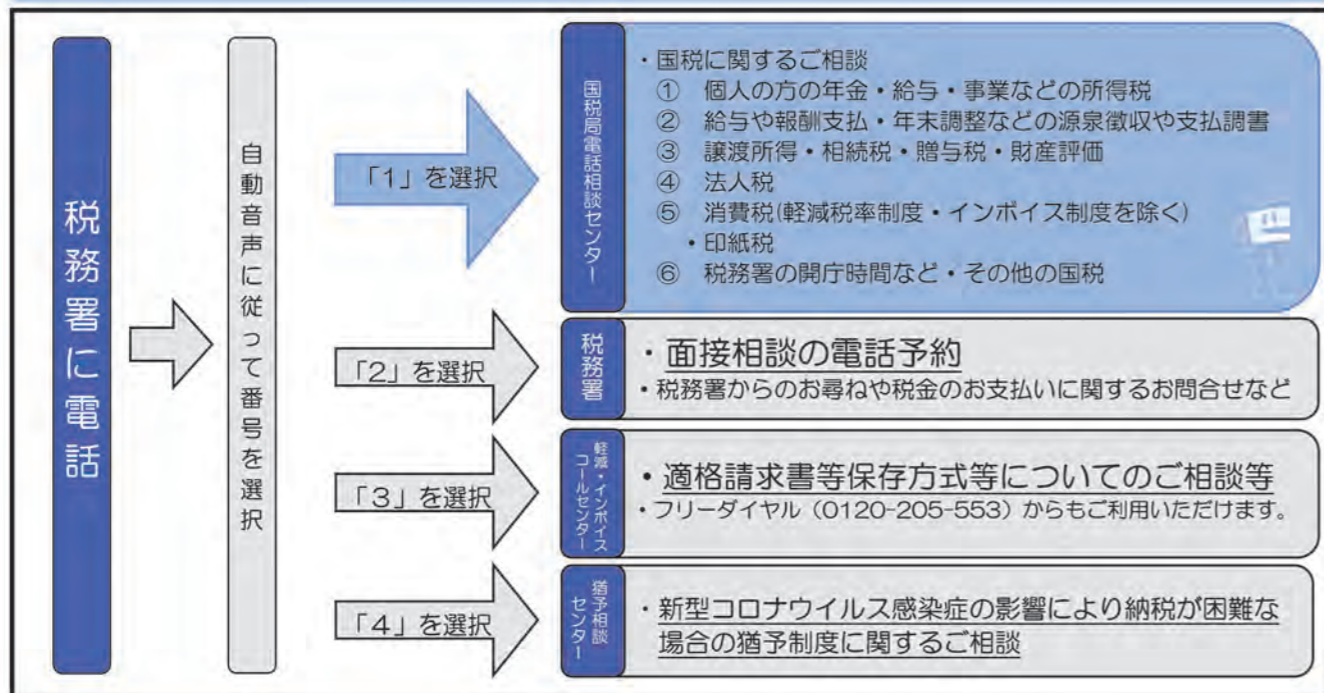

税務署でのご相談は 事前予約をお願いします

予約のないご相談には対応できない場合があります

国税に関する一般的なご相談は電話にてお受けしていますが、具体的に書類や事実関係を確認する必要があるなど、電話での回答が難しい場合には、所轄の税務署で相談をお受けしております。

まずは、電話で相談日時をご予約ください。

(音声案内に従って「2」を選択)



国税庁ホームページ「タックスアンサー」では、よくある税のご質問に対する一般的な回答を税金の種類ごとに調べることができます。

詳しくは

タックスアンサー

検索

携帯電話等で右のコードを読み取るとアクセスできます



東京国税局・税務署

インボイス制度

全国どこからでも誰でも参加可能な
オンライン説明会を開催

令和5年10月から適格請求書等保存方式(いわゆるインボイス制度)が導入され、インボイスを発行できる「適格請求書発行事業者」となるための登録申請手続は、令和3年10月から受付が開始されます。

説明内容 インボイス制度の基本的な仕組みについて

開催日時 説明会サイトに掲載(随時掲載)
※以下の説明会サイトにアクセスして確認してください。
※説明会は45分程度を予定しています。

定員 各回100名(先着順)

費用 無料(通信費用は実費となります。)

オンライン説明会とは?

- インターネットを利用してパソコン、タブレット、スマートフォンなどから参加できる説明会です。
- チャット機能を利用した質疑応答を実施します。

オンライン説明会参加までの流れ

ステップ1

説明会サイトへのアクセス

- 国税庁HPのインボイス制度特設サイト内の説明会サイト「https://www.nta.go.jp/taxes/shiraberu/zeimokubetsu/shohi/keigenzeiritsu/invoice_setsumeikai.htm」にアクセスしてください。
- 《インターネット(WE B)のみ申込可能!!》
※電話や税務署の窓口において申し込みはできません。



ステップ2

必要事項の入力

- 説明会サイトから「申込サイト」をクリックし、希望日を選択の上、必要事項を入力してください。
- お申込み後に、「申込確認メール」を送信しますので、ご確認ください。

ステップ3

参加案内メールの受信

- 説明会開催前日までに「視聴用URL」が記載された「参加案内メール」が送信されます。

ステップ4

オンライン説明会への参加

- 「視聴用URL」にアクセスの上、ご参加ください(説明会開始30分前からアクセス可能)。
- ご質問のある方は、質疑時間内にチャット機能を利用して質問内容を入力してください。

国 税 庁

(令和3年5月)

◆「どうして私だけ出社するの？」と訴えた派遣社員Aさん

コロナ禍での働き方の変化は長期化しています。このまま元に戻ることはないかもしれない、という声もあります。変化のひとつがテレワークです。東京など人口が多い都市では、人の流れを減らすために、出勤しないで、自宅オンラインで連携しながら仕事をすることをケースが広がりました。ところが、非正規の社員、例えば派遣社員はその対象から外されるケースも見られました。相談してきたのは20代の女性派遣社員Aさんです。営業事務職で顧客先との連絡だけではなく、自分の部署以外の業務も任せられたと語りました。

このようなテレワークの欠点を補う会社側の努力や工夫も見られたことは皆さんご承知の通りです。一方、不満を感じた社員が納得できる道はないのでしょうか。ここでは別の視点からAさんと話し合い、気持ちを切り替えてもらいました。それが、まず自分への



思いやり、という姿勢です。

◆頑張っている自分に、自分からいたわりの言葉をかけよう

これは、『セルフ・コンパッション』と呼ばれる、アメリカで生まれた新しいストレス対処法です。コンパッションは思いやり、慈悲の心と訳されます。従ってセルフ・コンパッションは「自己への思いやり」という意味です。自分自身に優しく語りかけてみてください。「頑張っているね」と。

自分を責めるのではなく、自分をいたわる気持ちになるはず。自分にとって都合のいい感情に置き換えていることで、他人への嫌悪や距離を感じて苦しんでいるケースが多いのですが、自分をいたわること、その偽りの感情は消えると説明されています。Aさんにこの話をしました。最初は抵抗があったようですが、自分への思いやりという姿勢が自分の中に浸透していくにつれて、分かたってもらえました。余計なことを考えないで仕事に集中できたこと、ミスをしてもう回復が早くなったこと、なども語ってくれました。

◆相手からも思いやりが返り、職場に潤いが戻ります

セルフ・コンパッションには続きがあります。自分への思いやりを持つと、自然に他人への思いやりも発揮するようになるのです。周囲のモチベーションを高め、部署全体の業績向上にも良い影響を与える効果が期待されます。自分

の本音に気づいて自分らしく生きる契機となり、職場でもコミュニケーションを円滑にし、共感のある温かい人間関係を築くこととなる流れです。この流れのゴールは「他者からの思いやり」です。誰かに思いやりを向けることで、その見返りとして、相手からも思いやりが返ってくるという図式です。Aさんも深くうなずいてくれました。コロナ禍で多くの働く人が悩み、苦しんでいます。今回紹介したセルフ・コンパッションを取り入れてみてはいかがでしょうか。3つの流れを示しましたが、まずは自分への思いやり。小さなことでもできている自分を褒めることから始めてみてください。

【筆者紹介】
柏木勇一（かしわぎ ゆういち） 大学卒業後、新聞社勤務を経て、現在EAP企業でカウンセラーとして活動。産業カウンセラー、家族相談士、交流分析士。



- 瀬戸内海に浮かぶ香川県・小豆島へのリモートツアーと八王子法人会オリジナルの税金クイズがコラボ。現地の観光ガイドの方がリアルタイムで出題するクイズに答えながら、画面越しの観光を楽しんでいただくイベントを企画しました。
- 開催は10月3日（日）、午前10時からの約1時間半を予定。オンラインでの参加が困難な方や、他の方と一緒に参加したいといった方のため、八王子エルシィに配信会場も設けます。詳しくは同封のチラシ、ホームページをご覧ください。

レンタカーご利用料金 会員割引のご案内

このボタンをクリック

法人会では、日産レンタカーの利用料金が全国の営業所で2~4割お得になる会員割引をご用意しています。

「日産レンタカー」で検索し、「レンタカーなら日産レンタカー【公式】」をクリックしてトップページを開き、左の要領で予約画面へ進めます。

予約確定前の画面で料金を確認しご納得いただける場合は確定へお進みください。利用当日にはレンタカービジネスカードが必要です。カードは事前に法人会までご請求ください。

【ID】 BJ1911
【パスワード】 0426254875
このボタンをクリック

法人会は“税”を活動の柱に、 地域に根差した事業を行う経営者の集まり

恩方地区では7月20日、地元の恩方市民センターに当法人会の多田充伸顧問（前会長）を迎え、法人会の成り立ちや、その活動の目指すところについてお話しいただく機会を設けました。ここでは、その要旨についてご紹介します。

■申告納税制度開始が法人会設立の契機に

昭和22年の申告納税制度の開始により、納税者自らが税に対する一定の知識を持つことが求められるようになり、このことが、日本全国に法人会が設立されていく契機となりました。八王子法人会は、都内でも早い時期、昭和25年に任意団体として設立され、その後、国税局を主務官庁とする社団法人、そして、平成26年度以降は新しい公益法人制度に基づく公益社団法人として運営を進めてきました。

■税に関する事業は法人会活動の柱

様々な活動を進める中であって、やはり、その柱となるのは「税」に関する事業。一番象徴的なのは税務説明会ですが、中小企業の立場に立った税制の実現を求める税制改正要望活動も大切な取り組みの一つです。これまで、全国法人会総連合の役員として税制改正に向けた運動と向き合う中、注目すべきは税の使い道であると実感。法人会では、企業、国民に相応の税負担を求める以上、その前提として、徹底した行政改革の推進が不可欠であるとの立場を貫き、これを全国の会員企業の声として、政府要人や与野党幹部に直接、伝える活動を毎年、進めています。

■地域貢献にも法人会の特色が

八王子法人会では、平成16年度に社会貢献委員会を創設。法人会ならではの、他の団体が行わない地域貢献として何が出来るかとの考えから、主に子どもたちに税に対する関心を深めてもらうための「租税教育」に力を入れることにしました。学校から要請があれば、租税教室の講師として役員を派遣し、学校PTAのイベントがあれば、税金クイズコーナーを提供するといった活動を積み重ね、お陰様でこの分野での法人会に対する認

知は深まりました。

現在では、女性部会が税に関する絵はがきコンクールに取り組んでおり、3年前には、当法人会が募集した八王子市内の児童の作品が、全国一の評価を得るといったこともありました。



■経営者の団体としての法人会

新型コロナウイルス感染症の影響で、昨年以降、お酒の出る懇親会を会として催すことができなくなっていますが、研修会や会議は、リモートを交えながらも、対面形式のものも数多く開催しています。他の団体などで集まる機会が減っているためか、コロナ以降、法人会の会議などでは出席率が以前より高まっているケースも多々見られます。たとえば、お酒や食事が伴わなくても、経営者同士が集い、意見や情報を交換する事には大変、意義があると実感しています。今後の状況はなかなかはっきりしませんが、「会うこと」「集うこと」については、これからも大切にしていきたいと思います。



キラリ輝く！会員企業

Vol 15

カレンダー専門商社
CALENDAR HOUSE ARAIYA CO.,LTD.
株式会社 新井屋商事

カレンダーの制作から販売までを行う専門商社として

今年で創業47年を迎える株式会社新井屋商事（本部地区）は、横山町で創業し、その後、本郷町をへて現在の平岡町に移り、19年目になります。カレンダーの専門商社として、主に企業向けに制作から卸、販売まで総合的に取り扱う業者は、業界でも非常に珍しいそうです。

取引会社は三多摩地域を中心に、北は北海道網走から、南は沖縄県宮古島まで全国約3000社以上からの需要に応じています。

お客様のニーズに応える形で新たな事業へ展開

カレンダーの取引でお客様とのやり取りから生まれた、介護保険、介護サービス事業者の情報をまとめ、冊子にしたフリーペーパー『介護なび』を毎年発行。準備に3年、発行を始めて9年になる当事業は、現在、八王子市版、足立区版、葛飾区版をはじめ6地区に及び、それぞれ1万部から1万5千部発行しています。

他にも、八王子まつりのうちわや、扇子、手ぬぐい、事業者などが使う特殊な手帳やメモ帳などへ、専用の印刷機を使いお客様のご要望に沿った形で作成しています。

「様々なご要望にお応えしますので、お気軽にお声掛けください。」（佐久間社長）



株式会社 新井屋商事



佐久間社長 新井会長



新井屋商事本社ビル



事務所



様々な印刷に対応できるカレンダー印刷機



毎年度発行される各地域版の「介護なび」



八王子まつりのうちわから手ぬぐい

〒192-0061
八王子市平岡町10-18
TEL：042-626-8000（代表）
FAX：042-626-8001
E-Mail：info@e-araiya.co.jp

介護保険・介護サービス事業者ガイドブック
介護なび
kaigonavi-town.jp
data@e-araiya.co.jp

法人会ではこのページに登場いただける会員企業を募集しています。業種は問いません。あなたの会社の前向きな取り組みや新しいチャレンジなどをぜひ、紹介させてください。詳しくは、法人会ホームページ（<https://www.hojinkai.or.jp>）をご覧ください。

■ 八王子市からのお知らせ ■

企業支援課から「展示会出展支援補助金」について、お知らせいたします。
各制度の詳細やご不明な点等について、企業支援課までお気軽にお問い合わせください。

【お問い合わせ先】

〒192-8501 八王子市元本郷町三丁目24番1号
八王子市産業振興部企業支援課（八王子市役所6階）
TEL:042-620-7379 E-mail : b097200@city.hachioji.tokyo.jp

展示会出展支援補助金

八王子市では、市内の中小企業及び小規模事業者、個人事業者の振興を図るため、販路開拓の機会である展示会への出展に対する支援を行います。

【対象となる企業】

八王子市内の中小企業もしくは小規模事業者※、個人事業者で次の条件に合致する方
※小規模事業者…中小企業のうち従業員の数が20人以下（商業・サービス業は5人以下）の事業者
・販路開拓を目的として出展すること
・以下のいずれかに該当すること

- ・国内展示会…過去10年以内で国内展示会への出展、経験が5回以下
- ・海外展示会…過去10年以内で海外展示会への出展、経験が5回以下
- ・新技術や新製品などの周知を目的とした出展

くなお、以下に該当する場合等は、対象外となります（詳しくは交付要綱をご確認ください）>

- ・本補助金を過去5年間のうち3回以上交付を受けた場合
- ・令和3年度販路拡大支援補助金及び海外展開支援補助金の交付を受けた、もしくは受ける予定のある場合 など

【補助対象事業】

令和3年4月15日～令和4年2月28日の期間に開催される国内外の展示会

【補助対象経費】

出展小間代及び出展に係る小間装飾費 ※消費税相当額を除く

【補助率・補助額】

(中小企業)	(小規模事業者)
補助率：補助対象経費の3分の2以内	補助率：補助対象経費の4分の3以内
上限額：10万円	上限額：10万円

【申請方法】

展示会開催の10日前までに、申請書類を企業支援課までご提出ください。

※本補助金の申請方法等の詳細はホームページをご確認ください

<https://www.city.hachioji.tokyo.jp/kurashi/sangyo/001/p022968.html>

■ 八王子税務署異動速報・抜粋

2021.7

*氏名敬称略、()内は前任地

署長	中山 幹 浩 (東京国税局・税務相談室長)
法人担当副署長	佐々木 良 二 留任
法人課税第1部門統括官	傳 法 真 行 (四谷税務署・法人課税第4部門統括官)
法人課税第2部門統括官	伊 藤 喜 久 美 (東村山税務署・法人課税部門連絡調整官)
法人課税第1部門審理上席	藤 澤 千 奈 都 (八王子税務署・法人課税第4部門上席)
法人課税第2部門審理上席	清 水 孝 留任
法人課税第1部門審理官	野 倉 充 史 (大和税務署・法人課税第5部門調査官)

今月の笑顔



株式会社 タクト

<http://tact-life.jp/>

(散田町)

▼今月の笑顔は、甲州街道を高尾方面へ、散田町にある『株式会社タクト』が運営するサービス付き高齢者向け住宅の『いちよう家族I』を訪問し、代表取締役の大木健次さんと、看護師の大木真由さんにお話を伺いました。

▼平成20年、介護事業として設立。当初はデイサービスのみの事業を行っていましたが、5年前にサービス付き高齢者向け住宅『いちよう家族I』を設置。ケアマネジャー事務所、訪問介護事業所を持ち、いちよう家族内に居住している方から、居宅されている方までサービスを展開しています。全52室、うち2人部屋が3部屋あり、現在入居者55名の満室となっています。

▼「当住宅は、『見守りサービス』を特徴としています。見守りサービスとは、『生活相談』や、午前10時に行っている『安否確認』を行っています。こちらには、病院などを退院された方がご自宅で過ごすことに不安な方、ご家族の居住地から近い場所に居住することで得られる安心感を求め遠方から転居されてくる方など様々な方がいらっしゃいます」(大木社長)

▼「サービス付き高齢者向け住宅には、看護師の配置は義務付けられませんが、当住宅は配置しており、体調に不安がある方などの相談にお応えできます。また、生活スタイルの自由度を重視しており、例えば、お食事はご提供するものと、自炊、外食などご自分のご都合に合わせて選択できます。長期で住んでいただくことを基本とし、10年以上の入居期間でご検討いただいています。高齢者のマンションと考えていただければと思います」(大木社長)

▼看護師として2年の経験をもとに、この春からいちよう家族で働く看護師の大木真由さん、「訪問看護を利用されていない居住者の方の褥瘡や処置などに入ったり、精神疾患などお持ちの方などのお話を伺ったり、訪問介護スタッフから医療に関わるアドバイスを



大木健次社長（後列左から2番目）をはじめ、大木さんご家族と職員のみなさま

求められた時に対応しています。医師が常駐する病院とは違い、少しの変化も見逃さず適切に判断し、対応しなければならないことは大変ですが、こちらでは皆さんとゆったりとした時間を過ごせています。ケアマネジャーの母と、訪問看護で同行したり家族で業務を行っています」(大木さん)

▼趣味は絵を描くことという大木さん、「絵を描くことが好きです。今は細密画に取り組んでいます。モデルは特になく、想像で描いていきます」周りの人にお見せするほどでもない謙遜する大木さん。美術の先生もその道に進んでみてはと勧められるほどの腕前だそうです。

▼「居住についてお困りごとなどございましたら、スタッフが24時間対応できますので是非ご検討ください」(大木社長、大木さん)

お問合せ

〒193-0832八王子市散田町3-7-21

電話：042-666-5885

FAX：042-669-0035



発行者	公益社団法人 八王子法人会	会長	清 宮 一 仁	発行日	令和3年8月5日
編集者	公益社団法人 八王子法人会	広報委員長	小 林 一 仁	印刷	スズキ美術印刷(株)
発行所	公益社団法人 八王子法人会	東京都八王子市大横町14-2			東京都八王子市南町9-8
第46巻	第5号通	巻489号	電話(042)625-4875(代)	FAX(042)625-0566	電話(042)626-2600(代)

国税電子申告・納税システム

e-Tax

納税にはダイレクト納付が便利です!

e-Taxを利用して電子申告等をした後に、届出をした預貯金口座から、簡単な操作で即時又は期日を指定して納付することができます。

※事前にダイレクト納付利用届出書の提出が必要。※届出書の提出から利用可能となるまで、1か月程度かかります。

「e-Tax」なら国税に関する申告や納税、申請・届出などの手続きがインターネットで行えます。

e-Taxを利用して所得税及び復興特別所得税の申告をするとこんなメリットが!

添付書類の提出省略
還付がスピーディー

電子申告で効率UP!

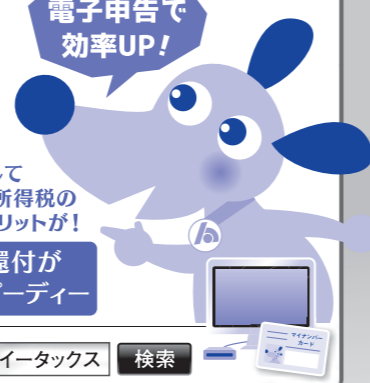

法人会は会社経営の効率化のためにe-Taxの普及を支援しています。

ご利用に際し条件、注意事項があります。詳しくはホームページでご確認ください。

イータックス 検索